ODIO A HAMLET
UNA COMEDIA
INTELIGENTE E INCISIVA

Título	:	*Odio a Hamlet*
Autor	:	*Paul Rudnick*
Traducción y versión	:	*Juan Pastor*
Escenografía	:	*Juan Pastor*
Ambientación	:	*Teresa Valentín*
Vestuario	:	*Lupe Estévez*
Iluminación	:	*Sofía Pérez Arrabal*
Música	:	*Pedro Ojesto/Marisa Moro*
Coreografía y combate		*Raúl Fernández/ Josep Albert*
Coreografía baile	:	*Elvira Sanz*
Prensa	:	*Juana Escabias*
Diseño cartel y programa		*LDTLAB*
Colaboración de	:	*Violeta Fernández, Mónica Royo, Fátima Nieto y Ana D*
Producción	:	*Teresa Valentin-Gamazo*
Compañía	:	*La Guindalera*
Intérpretes	:	*Raúl Fernández (Andrew), Josep Albert (Barrymore), A*
Dirección	:	*Juan Pastor*
Estreno en Madrid	:	*Teatro La Guindalera,*

22 – IX - 2006.

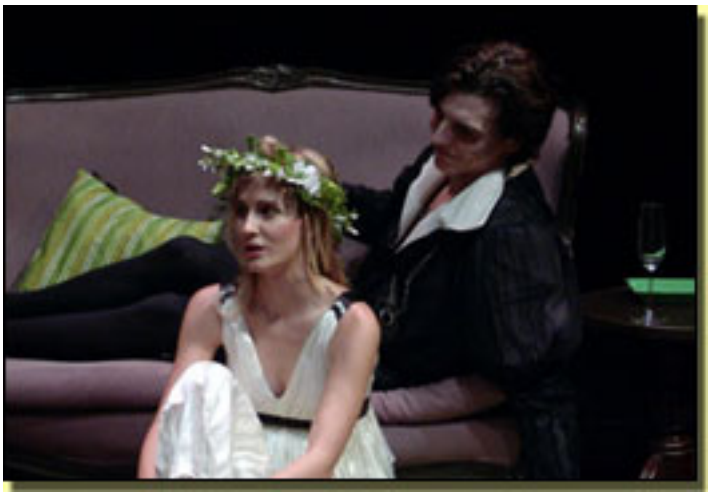

El g[illegible]atral de [illegible]

Más información

Odio a Hamlet - Información General

www.guindalera.com

Eduardo Pérez Rasilla

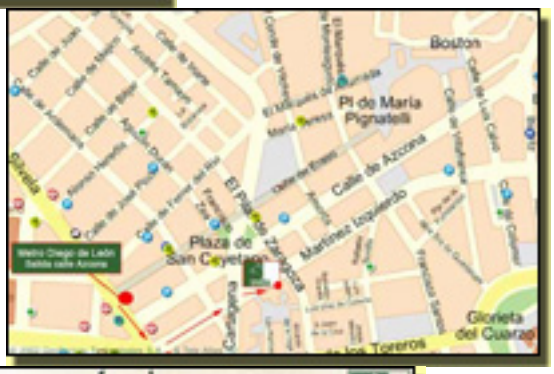

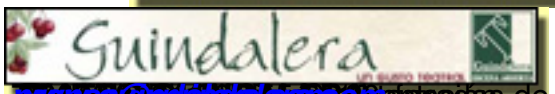

[illegible] de venta