



**ENERO Y FEBRERO DE 2005**  
**EN EL TEATRO PRADILLO**

[2005-01-10]

PROGRAMACIÓN.

---



**ENERO Y FEBRERO DE 2005**

**EN EL**

**TEATRO PRADILLO**

**ENERO**

**JUAN DOMÍNGUEZ**

**TODOS LOS BUENOS ESPÍAS TIENEN MI EDAD**

(Acción)

(Estreno en la Comunidad de Madrid)

- Los trabajos de **Juan Domínguez** saltan de los códigos de la danza

**HORARIO: 20,30 HORAS.**

**Del 13 al 23**

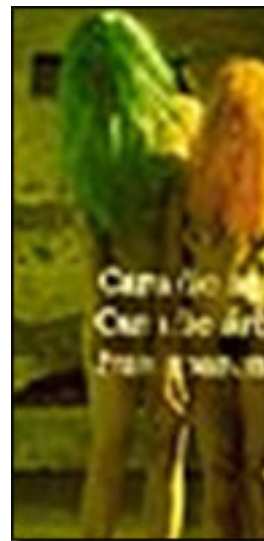

## **ELENA CÓRDOBA**

**SILENCIO** (Danza)  
(Estreno Absoluto)

Invertebrados.

Silencio es un fresco sobre la condición humana

**HORARIO: 20,30 HORAS**  
(de Jueves a Domingos)

## **CÉCILE LOYER**

**ROIS**

(Danza)

(Estreno en la Comunidad de Madrid)

Escena contemporánea.

Una bailarina que se asemeja a un son

**HORARIO: 20,30 HORAS**  
(Martes y Miércoles)

## **MARISA CARNESKY**

**JEWEEES TATTOOES** (Acción)

(Estreno absoluto)

Escena Contemporánea.

Marisa Carnesky es una de las “

# **HORARIO: 20,30 HORAS**

**(de viernes a domingo)**

## **FEBRERO**

**Del 4 al 6 de**



## RAFAEL LINARES

ESPECULACIONES (Danza)

Escuela de Teatro Social de la Universidad de Sevilla

**HORARIO: 20,30 HORAS**

**Del 7 al 15 de Febrero**



## **IX CICLO AUTOR**

**CARYL CHURCHILL, COMPROMISO, INTELIGENCIA**

(Ciclo Teatral)

(Estreno Absoluto)

Escena Contemporánea

Dramaturga inglesa, innovadora



# **HORARIO: 20,30 HORAS**

**Del 17 al 19**

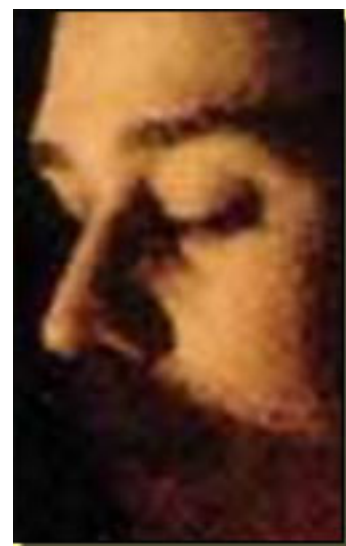

# HANS WERNER KLOHE

**RISSE** (Danza)

(Estreno en España)

Escena Contemporánea

Ver a través de una g

**HORARIO: 20,30 HORAS**  
(de jueves a sábado)

**MARTA GALÁN**

**LOLA + MACHOS** (Danza)

(Estreno en la Co

Escena Contemp

# Imagino un escen

**HORARIO: 20,30 HORAS**  
**(lunes y martes)**

# TEN PEN CHII

I-KI (Danza)

(Estreno en Es

Escena Conter

Ten Pen Chii e

# **HORARIO: 20,30 HORAS** **(de jueves a sábado)**

## **Más información**

---

■  
**ESCENA**

**CONTEMPOR&Aacute;ute;NEA**

**2005 EN LA SALA CUARTA**

**PARED** >>

■  
**ESCENA**

**CONTEMPOR&Aacute;NEA - V**  
**FESTIVAL ALTERNATIVO DE**  
**LAS ARTES**  
**ESC&Eacute;NICAS** »

■  
**V FESTIVAL ALTERNATIVO**  
**DE LAS ARTES**

**ESC&Eacute;NICAS -**  
**Informaci&oacute;n General** »



**[www.madridteatro.net](http://www.madridteatro.net)**





# Teatro Pradillo

**Director: Juan Muñoz.**

C/ Pradillo

28002 –

Tf. 91 41

Fax: 91 4

Metro: C

Pza. de C

Bus: Líne

Telentrac

**[www.entradas.com](http://www.entradas.com)**

**[info@teatropradillo.com](mailto:info@teatropradillo.com)**

email:

**[com](http://www.teatropradillo.com)**

**[www.teatropradillo.com](http://www.teatropradillo.com)**

## **Teadro Pradillo. Enero y Febrero 2005**

Escrito por [www.madridteatro.net](http://www.madridteatro.net)

Sábado, 27 de Febrero de 2010 07:09 - Actualizado Miércoles, 05 de Mayo de 2010 19:19

---