



**DIKTAT**

**LA PALABRA HECHA CARNE**

[2009-07-17]



611teatro ha nacido para ofrecer un tipo de teatro de cierto compromiso

---

**DIKTAT**

LA PALABRA

HECHA

CARNE

**Título:**

*Diktat*

**Autor:**

*Enzo Cormann*

**Traducción:**

*Fernando Gómez Grande*

**Escenografía y vestuario:**

*Bengoá Vázquez*

**Iluminación:**

*Txabi Pastorius*

**Espacio sonoro y música original:**

*Álvaro del Real*

**Fotografía:**

*David Gabás*

**Intérpretes:**

*Alberto Iglesias (Piet), Pablo Rivero (Val)*

**Dirección:**

*Javier Hernández-Simón*

**Duración:**

*120 minutos (sin descanso)*

**Estreno absoluto en Madrid:**

*Teatro Fernán Gómez,  
21 – V -2009*



**FOTO: DAVID GABÁS**

■ **611teatro** ha nacido para ofrecer un tipo de teatro de cierto compromiso. En esta ocasión se ha presentado cuatro días en la Sala II del **Teatro Fernán Gómez** con *Diktat*, un texto del dramaturgo francés **Enzo Cormann**, autor poco conocido en España pero más divulgado en Francia y en el extranjero.



**ALBERTO IGLESIAS/  
PABLO RIVERO**

**FOTO: DAVID GABÁS**

Es obra a dos.

***Piet***

—



**ALBERTO IGLESIAS/PABLO RIVERO  
FOTO: DAVID GABÁS**

Este encuentro da pie a revisar sus posici

**Piet**



**A. IGLESIAS**

**FOTO: DAVID GABÁS**

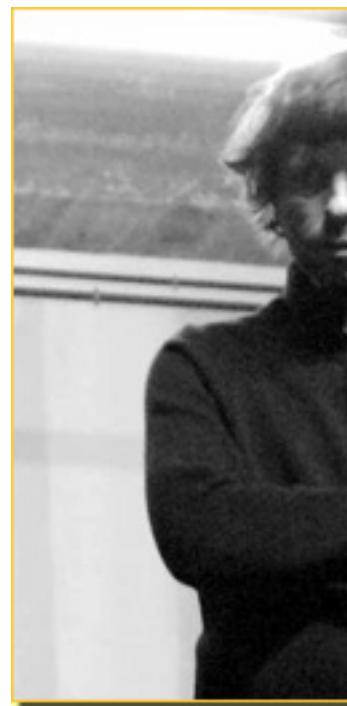

**PABLO RIVERO**

**FOTO: DAVID GABÁS**

Hay algo más en

**Enzo Cormann**



**ALBERTO IGLESIAS**

**FOTO: DAVID GABÁS**

Junto a un acusado pes **Enzo** y enfrentamiento de los hermanos **Shades** puede más y

Es obra en la que importa a **Fig** es el **dos** **son** **de** **la** **ju** **és** **de** **es** **te** **ri** **o** **de** **ta** **in** **fa** **nt** **a** **es** **la**

La estructura dramátur

Viernes, 05 de Febrero de 2010 09:37 - Actualizado Domingo, 11 de Julio de 2010 06:01





### Más información

---

[\*\*Diktat - Información General\*\*](#) »»

[\*\*Diktat - Entrevista\*\*](#) »»

---

**José Ramón Díaz Sande**  
Copyright©diazsande



---

## TEATRO FERNÁN GÓMEZ

Directora: Mora Apreda

Sala II

Aforo: 316

Pz/ de Colón, s/n

28001 - Madrid

Metro: Colón, Serrano

Bus: 5/14/27/45/21/53/150/1/9/19/51/74

RENFE: cercanías.

Entradas: Caixa Catalunya en

[www.telentrada.com](http://www.telentrada.com) y

Tf. 902 10 12 12

Tel-reservas grupos: 91 480 03 33 37

[infomadrid@munimadrid.es](mailto:infomadrid@munimadrid.es)