

The Winter's tale.

Escrito por www.madridteatro.net

Martes, 02 de Marzo de 2010 11:50 - Actualizado Lunes, 26 de Abril de 2010 08:30

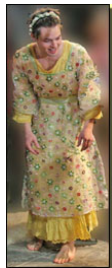

THE WINTER´S TALE
(EL CUENTO DE INVIERNO)
de WILLIAM SHAKESPEARE

[2005-11-17]

Festival de otoño

Del 26 al 20 de octubre de 2005.



The Winter's tale.

Escrito por www.madridteatro.net

Martes, 02 de Marzo de 2010 11:50 - Actualizado Lunes, 26 de Abril de 2010 08:30



THE WINTER'S TALE (EL CUENTO DE INVIERNO)

de
WILLIAM SHAKESPEARE

por la
Compañía inglesa
PROPELLER/THE WATERMILL THEATER

Del 26 al 20 de octubre de 2005

The Winter's tale.

Escrito por www.madridteatro.net

Martes, 02 de Marzo de 2010 11:50 - Actualizado Lunes, 26 de Abril de 2010 08:30



FOTOS: ALASTAIR MUIR



■ La compañía **Propeller** bajo la dirección de **Edward Hall** ofreció en el Centro Dramático Nacional, Teatro María Guerrero, *El Cuento de invierno* de

Willian Shakespeare

.

El hilo conductor de la historia son los celos, pero además, con motivo de ellos, se tratan temas tan vitales como el bien y el mal, el perdón y la culpabilidad, la piedad y el orgullo, el poder y la vulnerabilidad, y todos ellos redimensionados desde la perspectiva del tiempo que transcurre y actúa como bálsamo que cicatriza las heridas más profundas de los hombres.

La **compañía Propeller** de **Edward Hall**

(experimentadísimo director que ha llevado a los escenarios la mayoría de las obras de

Shakespeare

) está íntegramente formada por actores que como en tiempos del autor interpretan los personajes femeninos.

La representación, íntegramente en **lengua inglesa**

con sobretítulos en español, puede captarse fácilmente debido al derroche expresivo de sus actores.

Título: *The Winter's Tale (El Cuento de invierno)*

Autor: *William Shakespeare*

Edición de textos: *Edgard Hall y Ropger*

Warren

Escenografía: *Michael Pacelka*

Iluminación: *Ben Ormerod*

Música: *Tony Bell, Dugald Bruce-Lockhart y*

Jules Werner

Intérpretes: *Cince leigh, Simon Scardifield,*

Tam Williams,

Matt Flynn, Bob BarretBill Buckhurst, Jamie

The Winter's tale.

Escrito por www.madridteatro.net

Martes, 02 de Marzo de 2010 11:50 - Actualizado Lunes, 26 de Abril de 2010 08:30

Beamish,

*Jason Baughan, James Tucker, Alasdir Craig,
Adam Levy, y Chris Myles.*

Compañía: *Propeller/ The Watermill Theatre*

Dirección: *Edward Hall.*

País: *Reino Unido.*

Idioma: *inglés (sobretítulos en español)*

Duración aproximada: *2 horas y 50 minutos*

(con intermedio)

Estreno en Madrid: *Centro Dramático Nacional
T. María Guerrero, 26-X-2005.*

Más información

**[THE WINTER'S TALE \(EL CUENTO DE INVIERNO\) -
Crítica Teatro](#)** »»

www.madridteatro.net



Centro Dramático Nacional

Teatro María Guerrero
y
Sala de la Princesa.

Director: Gerardo Vera

C/ Tamayo y Baus, 4
28004 – Madrid
Metro: Colón, Banco de España, C
Bus: 5,14,27,37,45,52,150
RENFE: Recoletos
Parking: Marqués de la Ensenada
Pz de Colón, Pza del Rey.
Tf. :91 310 29 49
ServiCaixa 902 33 22 11

www.servicaixa.com Internet:

Día del Espectador: miércoles (50
Descuentos: Grupos. Tercera Ed.
Atención al abonado: 91 310 94 3

The Winter's tale.

Escrito por www.madridteatro.net

Martes, 02 de Marzo de 2010 11:50 - Actualizado Lunes, 26 de Abril de 2010 08:30

cdn@inaem.mcu.es Email:

<http://cdn.mcu.es>