

## Programación del Teatro Albéniz

Escrito por [www.madridteatro.net](http://www.madridteatro.net)

Viernes, 26 de Febrero de 2010 15:34 - Actualizado Domingo, 25 de Abril de 2010 15:42

---



### [PROGRAMACIÓN DEL TEATRO ALBENIZ](#)

[2004-09-26]

SEPTIEMBRE OCTUBRE – DICIEMBRE 2004.

---

### **PROGRAMACIÓN DEL TEATRO ALBENIZ**

---

**SEPTIEMBRE OCTUBRE – DICIEMBRE 2004**



**FOTO. SOFÍA MENÉNDEZ**

**JOSÉ CARLOS PLAZA, CALIXTO BIEITO, ALBERT BOADELLA,  
MIGUEL**

**NARROS, HELENA PIMENTA Y RAMÓN OLLER  
EXHIBIRÁN SUS ÚLTIMOS TRABAJOS**

**TEATRO**



**HÉCTOR ALTERIO**

**Y ENCARNA PASO**

[&nbsp; YO, CLAUDIO](#)

**Texto**

**Director**

**Intérpretes**

:  
:  
:  
:

21 de septiembre al 3 de octubre.

## **CICLO MÚSICA IBÉRICA**

6,7 y 8 de octubre



**PEDRO GUERRA** ■

**BOLSILLOS** Concierto en directo de su nuevo disco



**DULCE PONTES** ■

**FOCUS:** Colaboración con Ennio Morricone. Por vez primera

**OCTUBRE**

**FESTIVAL DE OTOÑO**

**13 DE OCTUBRE – 14 DE NOVIEMBRE DE 2004**



**TOM Z & Eacute;**  
**Dirección musical**

**TOM ZÉ (URACÓN DEL Z)**

13 y 14 de octubre - 20.30 horas



## **N&Aacute; OZZETTI**

**Intérpretes** *Ná Ozzetti (voz), Dante*

**Dirección:musical** *NÁ OZZETTI*

**15 de octubre - 20.30 horas**



# MORENO +2

Diversión musical MORENO DE LOS AÑOS 80 y

16 de octubre - 20.30 horas







# LOS CUATRO ELEMENTOS (flamen

**Coreografías y baile** *Germa Cortés, Alej*

**Música :** *Gerardo Núñez*

**Dirección** *Ramón Oller*

**Estreno absoluto**

21, 22 y 23 de octubre - 20.30 horas

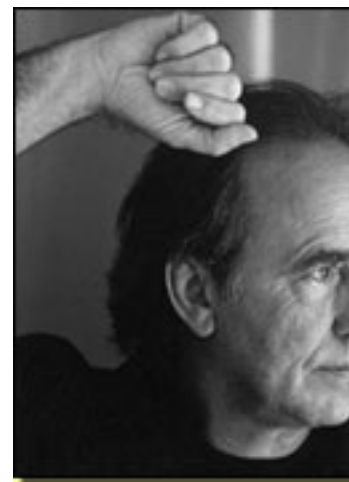

# SERRAT SINF&Oacute;NICO

**Intérprete** *Joan Manuel Serrat*

# Música en directo *Orquesta de la Com* Dirección musical *DAN ALBERT AM*

26 al 31 de octubre

26 al 30: 2  
31: 19 hora



**EL REY LEAR**, de William Shakespeare (TEATRO)  
Compañía *Teatre Romea de*  
Intérpretes *José María Pou, S*

# Traducción al castellano de *Barle*.

## Dirección *Calixto Bieito*

4 al 14 de noviembre (descanso  
de martes  
domingos)

# FIN DEL FESTIVAL DE OTOÑO

# TEATRO



**EL RETABLO DE LAS**

**MARAVILLAS**, de Miguel de Cervantes

**Compañía**

*Els Joglars.*

**Dirección**

*Albert Boadella.*

Mediados de noviembre – 9 de

más información, [comentar](#)  
[ios](#) 



---

**[www.madridteatro.net](http://www.madridteatro.net)**



# TEATRO ALBÉNIZ

---

Teatro  
Direcc  
C/ de  
28012  
Tf. 91  
Metro



Autob

**[http://www.teatroentrada](http://www.teatroentrada.com)**  
**[s.com](http://www.teatroentrada.com)**