DEAD MAN WALKING
(AHÍ VA EL HOMBRE MUERTO)
PERDONAR Y COMPADECER

FOTO: JAVIER DEL REAL

El gran público conoció la historia del condenado a muerte **Matthew Poncelet**(en la ópera**Joseph De Rocher**
) a través de la película
Pena de Muerte
(1995) de
Tim Robins
.

La hermana **Helen Prejean***, una joven religiosa de Louisiana, trabajaba con los desheredados en Nueva Orleans. Recibe una petición de un condenado a muerte por asesinato. Está en el corredor de la muerte en el* ***Angola State Penitentiary****, pidiendo sea su guía espiritual. No sin dudas acepta el reto, ya que lo siente como responsabilidad personal. La hermana y el asesino vivirán un peculiar relación de laque ambos saldrán transformados.*

En la película a la hermana la interpretaba **Susan Sarandon** y al condenado **Sean Penn**. Obtuvo el Oscar 1996 a la mejor película. La historia estaba basada en una historia real que provenía de la novela escrita por la propia
Helen Prejean
.

DOS VÍCTIMAS, UN ASESINO Y
UNA MONJA ARROJADA A LA PISCINA

HELEN PREJEAN
FOTO: JAVIER DEL REAL

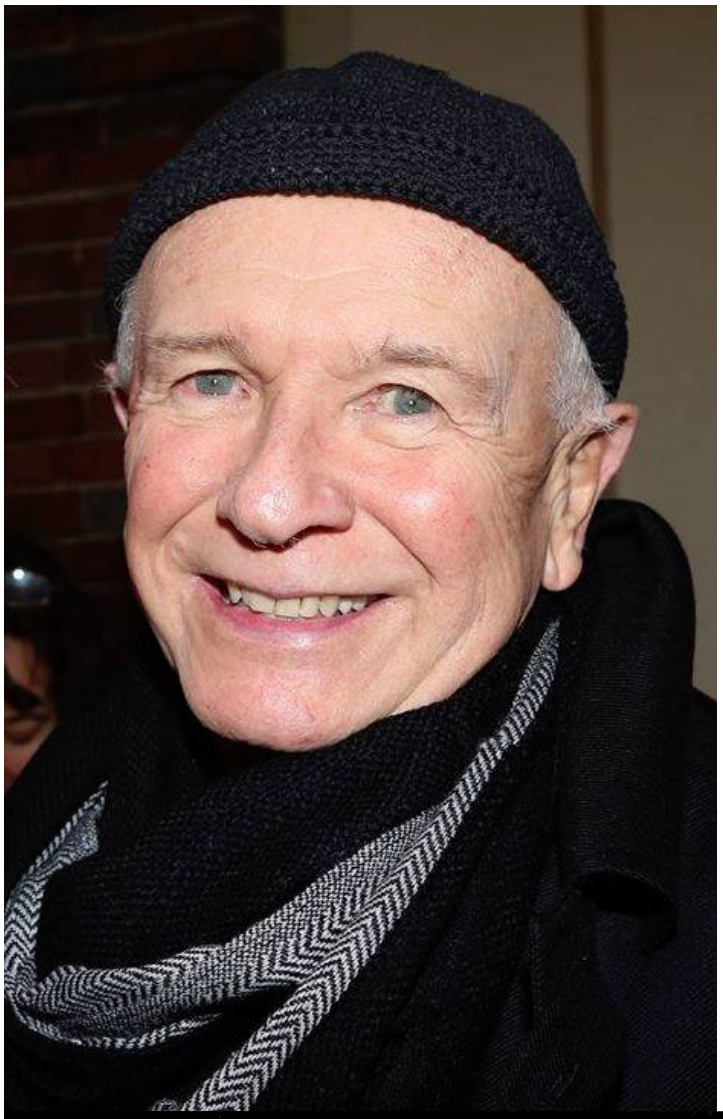

[redacted]

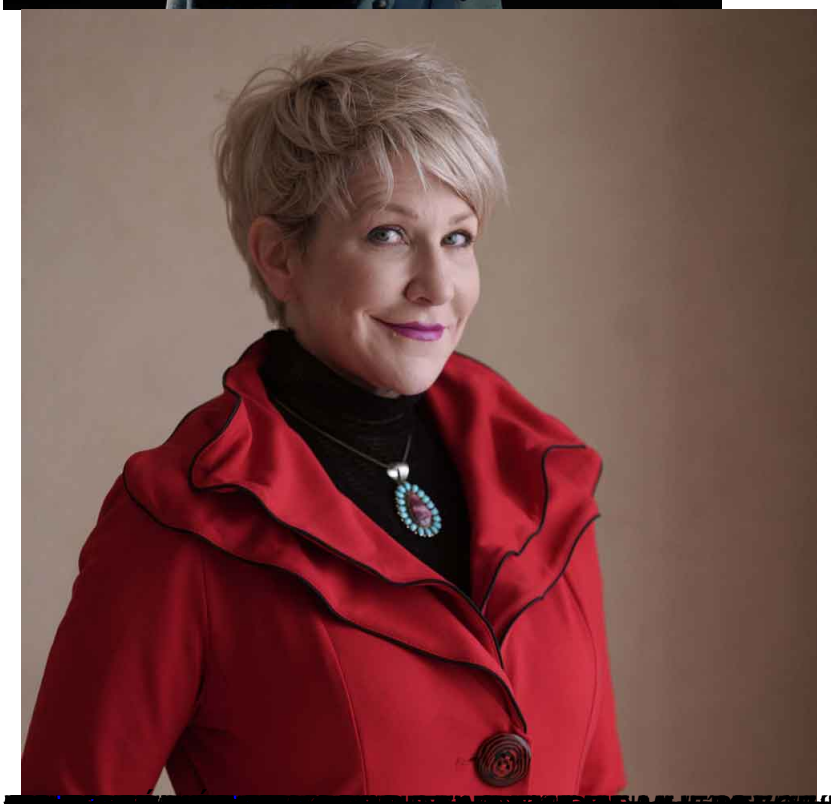

[redacted]

JOYCE DIDONATO / MICHAEL MAYES

FOTO: ANGELO DESWORTH

[redacted]

FOTO: JAVIER DEL REAL MICHAEL MAYER