

## **MARINA** **LA LUCHA DE LA GENTE TRABAJADORA**

□ **FOTO:** [www.madridteatro.net](http://www.madridteatro.net)

De las óperas españolas, aunque inicialmente fue zarzuela, la que más se ha conservado en el repertorio ha sido *Marina*. Las compañías de Zarzuela, incluso las más modestas, acudían a ella, muchas veces como fin de fiesta. Una grabación emblemática en 78

**Mercedes Capsir (*Mari*)**,

**na**

**Hipólito Lázaro**

(

**Jorge**

),

**Marcos Redondo**

(

**Roque**

) y

**José Mardones**

(

**Pascual**

), que en cuanto el vinilo se hizo el amo del mundo discográfico, fue pasada a este nuevo sistema y actualmente a CD. La romanza de

**Jorge**

*"Playas las de Lloret"*

interpretada por

**Hipólito Lázaro**

fue, también, emblemática. El testigo de ese

**Jorge**

lo tomó

**Alfredo Kraus**

, quien ha sido considerado como uno de los mejores intérpretes vocalmente.



Escrito por José R. Díaz Sande

Viernes, 15 de Marzo de 2013 11:01 - Actualizado Miércoles, 22 de Marzo de 2017 09:09

---

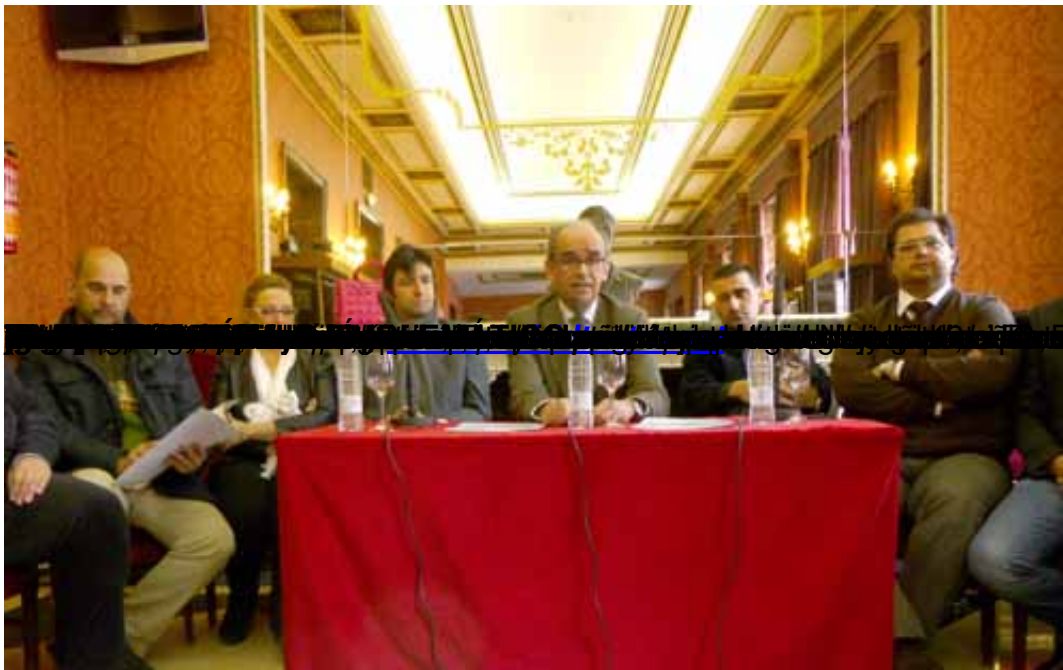

□ FOTO: FERNANDO MARCOS (ENSAYO)

## Marina. T. Zarzuela. I. García. Entrevista

Escrito por José R. Díaz Sande

Viernes, 15 de Marzo de 2013 11:01 - Actualizado Miércoles, 22 de Marzo de 2017 09:09

---

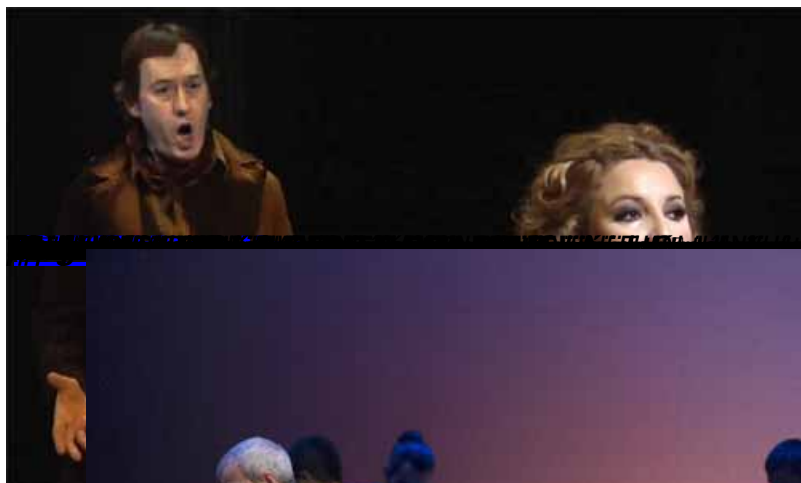

**ENTREVISTA A CELSO ABELLÁN** Se da la bienvenida al próximo ciclo de cine de la Fundación

**CELSO ABELLÁN**

## Marina. T. Zarzuela. I. García. Entrevista

Escrito por José R. Díaz Sande

Viernes, 15 de Marzo de 2013 11:01 - Actualizado Miércoles, 22 de Marzo de 2017 09:09

---

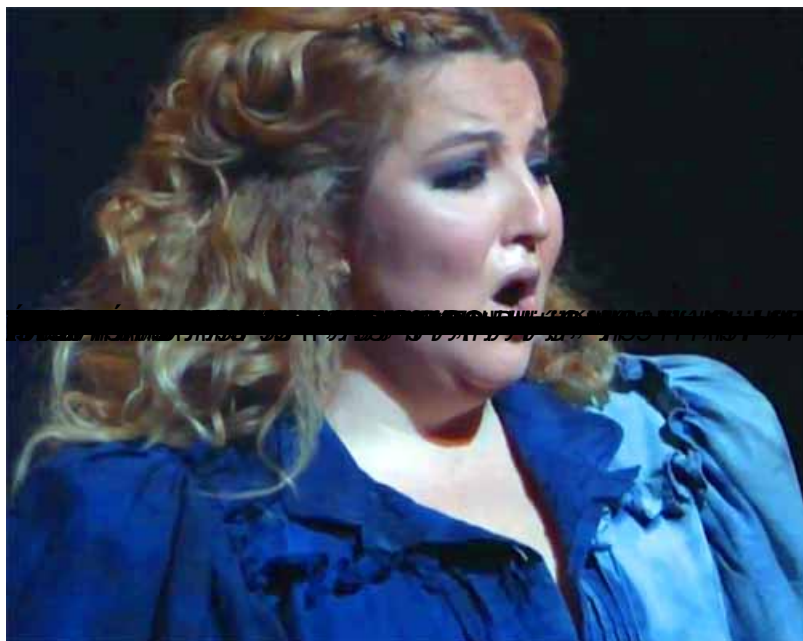

**ESCRITO POR JOSÉ R. DÍAZ SANDE. FOTOGRAFÍA DE CARLOS GARCÍA. I. GARCÍA. ENTREVISTA A MARINA T. ZARZUELA. 15 DE MARZO DE 2013. ACTUALIZADO MIÉRCOLES, 22 DE MARZO DE 2017. 09:09**

**FOTO: FERNANDO MARCOS**



## Marina. T. Zarzuela. I. García. Entrevista

Escrito por José R. Díaz Sande

Viernes, 15 de Marzo de 2013 11:01 - Actualizado Miércoles, 22 de Marzo de 2017 09:09

---



REPARTO LA ÓPERA

REPARTO LA ÓPERA

[Más información de Marina. T. Zarzuela. I. García. Crítica](#)