

### EL LINDO DON DIEGO EXCELSO TIPO CÓMICO



**FOTO:** [www.madridteatro.net](http://www.madridteatro.net)

*El lindo don Diego* de **Agustín Moreto** llega a la [Compañía Nacional de Teatro Clásico \(CLIKEAR\)](#)

dentro de la línea que ha establecido esta nueva hornada de

*Invitar a profesionales distintos que muestren rigor y calidad, y , por lo tanto, no se perdiera la excelencia de la*

**Compañía Nacional de Teatro Clásico**

- declara

**Helena Pimenta**

*, así como entrar en otra clave temática como es la reflexión desde diversos puntos de vista acerca de la ética. Aquí el personaje principal es el hombre imbuido de vanidad y aislado de los demás. Esto permite observar aspectos diversos del mal y del bien como también desarrolla*

*La Verdad Sospechosa*

*de*

**Juan Ruiz de Alarcón**

o

*La Vida es Sueño*

*de*

**Calderón**

*. La obra mira de frente rasgos del ser humano, los cuales hoy son amoraless y diferimos de la moral cada vez más.*

## El Lindo Don Diego. CNTC. Entrevista

Escrito por José R. Díaz Sande

Sábado, 19 de Enero de 2013 17:58 - Actualizado Lunes, 03 de Julio de 2017 17:20

---



JAVIER VALLE



# El Lindo Don Diego. CNTC. Entrevista

Escrito por José R. Díaz Sande

Sábado, 19 de Enero de 2013 17:58 - Actualizado Lunes, 03 de Julio de 2017 17:20

---

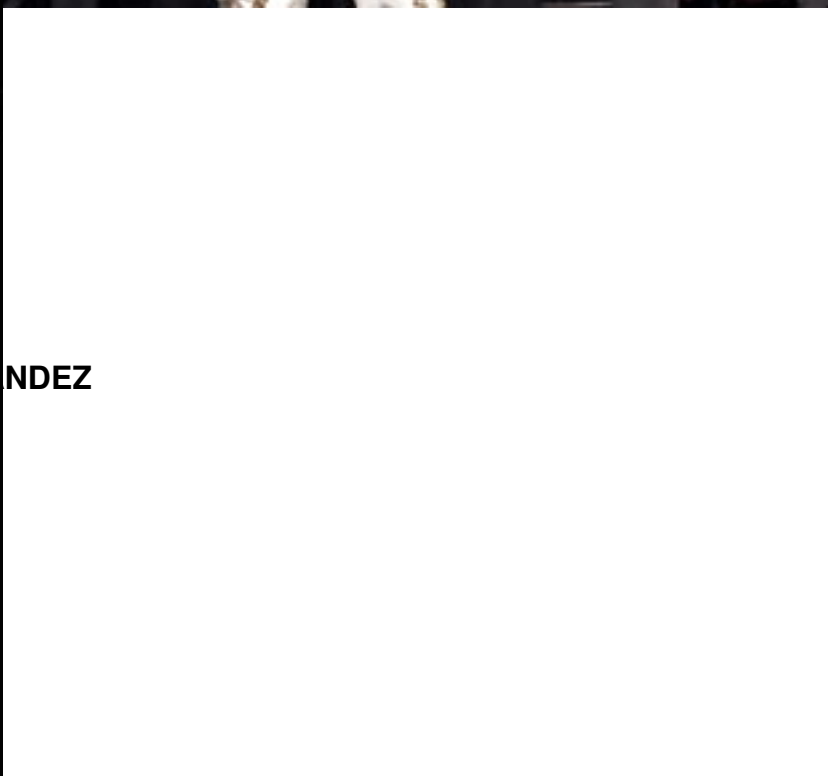

# El Lindo Don Diego. CNTC. Entrevista

Escrito por José R. Díaz Sande

Sábado, 19 de Enero de 2013 17:58 - Actualizado Lunes, 03 de Julio de 2017 17:20

---



[Más información en El lindo don Diego. CNTC](#)

