

Pendiente de voto.

Escrito por José R. Díaz Sande
Miércoles, 29 de Febrero de 2012 14:42 - Actualizado Miércoles, 29 de Agosto de 2012 18:26

PENDIENTE DE VOTO

de

ROGER BERNAT

y

ROBERTO FRATINI

en el

TEATRO VALLE INCLÁN



Pendiente de voto.

Escrito por José R. Díaz Sande

Miércoles, 29 de Febrero de 2012 14:42 - Actualizado Miércoles, 29 de Agosto de 2012 18:26

(Sala Francisco de Nieva)

MÁS ALLÁ DEL PARLAMENTO CONENCIONAL

Del 29 de febrero al 4 de marzo de 2012

Pendiente de voto salió del subconsciente del dramaturgo **Roberto Fratini** - Profesor de Teoría de la Danza en el **Institut del Teatre** de Barcelona -
,
y del director

Roger Bernat
en la Plaza de Cataluña de Barcelona:

· *Llegó la ola del 15 M – recuerda **Roger Bernat** - **Roberto** y **yo** estábamos en la Plaza de Cataluña y vimos aquellas reuniones cómo otra opción política es posible, más allá de la establecida institucionalmente en el Parlamento. Por otro lado, hace años que trabajo con este tipo de organismos y me vino la idea de la Cámara de Diputados: Organizar, los diputados deciden y hay un protocolo. ¿Por qué no trasladar el organismo al público?*

Pendiente de voto.

Escrito por José R. Díaz Sande

Miércoles, 29 de Febrero de 2012 14:42 - Actualizado Miércoles, 29 de Agosto de 2012 18:26

Pendiente de voto, de momento, es un espectáculo atípico. **Ernesto Caballero**, actual director artístico del **Centro Dramático Nacional** lo define como:

· *Un espectáculo que nos sorprende, divertido y cívico. Estoy encantado de que el Centro Dramático Nacional abra sus puertas a una manifestación que está fuera del molde convencional, pero que es teatral, ya que es una manifestación artística y entra en el concepto de las Artes Escénicas. Es una aportación nueva a la escena y al pensamiento cultural.*

UN PARLAMENTO PECULIAR

Y UN TEATRO SIN ACTORES

Pendiente de voto.

Escrito por José R. Díaz Sande

Miércoles, 29 de Febrero de 2012 14:42 - Actualizado Miércoles, 29 de Agosto de 2012 18:26

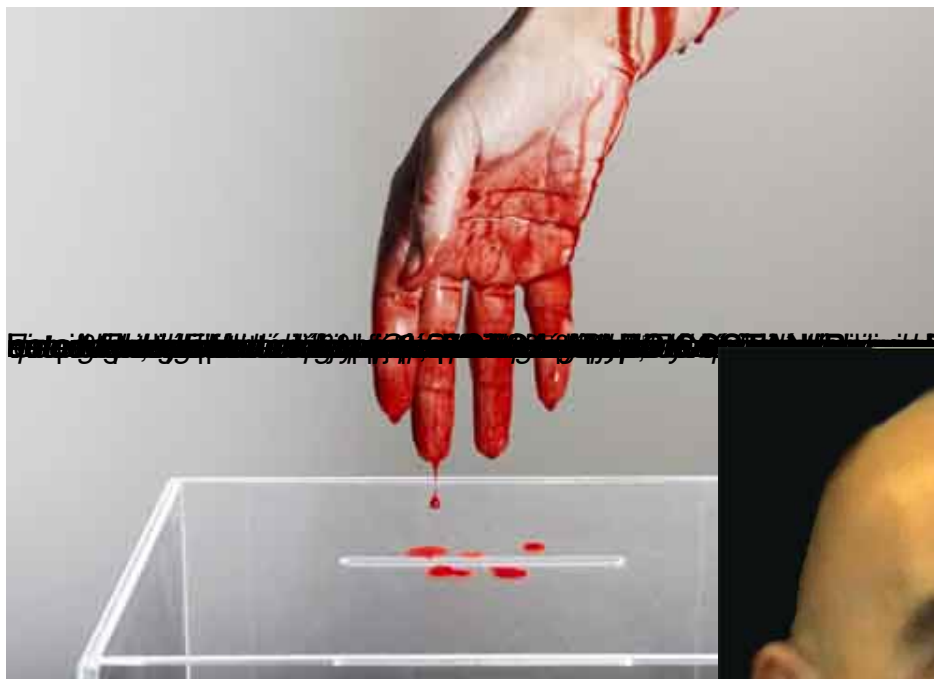

Más información

□□□□

Pendiente de voto.

Escrito por José R. Díaz Sande

Miércoles, 29 de Febrero de 2012 14:42 - Actualizado Miércoles, 29 de Agosto de 2012 18:26

José Ramón Díaz Sande
Copyright©diazsande



TEATRO VALLE INCLÁN
DIRECTOR: ERNESTO CABALLERO

Pendiente de voto.

Escrito por José R. Díaz Sande

Miércoles, 29 de Febrero de 2012 14:42 - Actualizado Miércoles, 29 de Agosto de 2012 18:26

SALA FRANCISCO NIEVA

Aforo: 150

PZ. DE LAVAPIÉS, S/N

28012 – MADRID

TF. 91 310 15 00

METRO: LAVAPIÉS

e-mail: dn@inaem.mcu.es

Pendiente de voto.

Escrito por José R. Díaz Sande

Miércoles, 29 de Febrero de 2012 14:42 - Actualizado Miércoles, 29 de Agosto de 2012 18:26
