

Muda de Pablo Messiez

Escrito por www.madridteatro.net

Lunes, 30 de Agosto de 2010 07:56 - Actualizado Domingo, 13 de Noviembre de 2011 21:42

de

PABLO MESSIEZ

Del 7 de septiembre al 8 de octubre de 2010



M
VUELV



LA FAMILIA COLLEMAN

El 1 de enero de 2010 se estrenaba en el T

Teatro Pradillo

Muda

una producción argentina. Fue un éxito y ahora vuelve. El que el teatro argentino sea un éxito en España no extraña. De siempre la interpretación de los actores argentinos ha llamado la atención. En los últimos años

La omisión de la familia Coleman

de

Claudio Tolcachir

– otro de los espectáculos que tuvieron que volver - y

Tercer grupo

fueron buena muestra.

Muda de Pablo Messiez

Escrito por www.madridteatro.net
Lunes, 30 de Agosto de 2010 07:56 - Actualizado Domingo, 13 de Noviembre de 2011 21:42



OSCAR VELADO / MARIANELA PENSADO
FOTO: VIOLETA PÉREZ

En *Muda* dos personajes hablan **vecina de arriba** con gra
Ana tiene un mal día. Hace **Ana** ho que todos los días **se mueven** se cambia de **vecina**

El texto es de **Pablo Messiez** (Buenos Aires, 1974), e **Ana** en 2007 se inició como ve
Hasta ese 2007 **Pablo Messiez** era, ya, un perro viejo en **Leonora Manso** años sobre **Cristian**

Muda de Pablo Messiez

Escrito por www.madridteatro.net

Lunes, 30 de Agosto de 2010 07:56 - Actualizado Domingo, 13 de Noviembre de 2011 21:42



DANIEL VERONESE

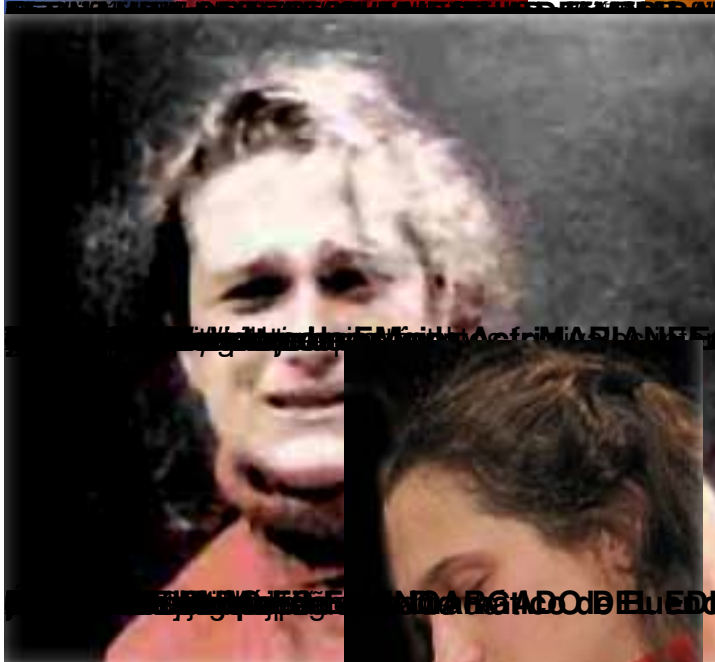

Muda de Pablo Messiez

Escrito por www.madridteatro.net

Lunes, 30 de Agosto de 2010 07:56 - Actualizado Domingo, 13 de Noviembre de 2011 21:42



Más información

[Andrés Balsega. Entrevista](#)

www.madridteatro.net

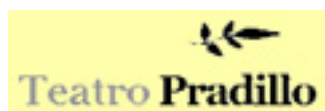

C/ Pradillo, 12

28002 | MADRID (España)

Tel.: (0034) 91 416 90 11

Metro: Concha Espina

Autobús: 16,29 y 52

Fax: (0034) 91 416 99 68

info@teatropradillo.com

<http://www.teatropradillo.com>

<http://www.entradas.com>

Venta anticipada 902 488 488

Muda de Pablo Messiez

Escrito por www.madridteatro.net

Lunes, 30 de Agosto de 2010 07:56 - Actualizado Domingo, 13 de Noviembre de 2011 21:42
