



CELEBRACIÓN de **HAROLD PINTER**

Autor muy crítico con el tiempo en que vive.

CELEBRACIÓN

de



HAROLD PINTER

en la

SALA FRANCISCO NIEVA

del

TEATRO VALLE INCLÁN

Del 26 de noviembre al 2 de enero de 2010

Celebración llega a la **Sala Francisco Nieva**,
del

Teatro Valle Inclán

(Centro Dramático Nacional), que ha sido transformada tanto para los protagonistas como para los espectadores en un restaurante de lujo. Por eso los espectadores también ocupan las mesas del mencionado local. Es una propuesta personal del director

Carlos Fernández de Castro

.

FO... DA... RUANCO



El CDN ofreció a **Carlos Fernández de Castro** este texto.

- *Lo leí y me gustó por lo cercano, actual y crítico – comenta*

Carlos

.
Es de 1999, y

a pesar de que

Pinter

ve a la sociedad burguesa como vacía y refleja aquella sociedad, también refleja la de hoy. El éxito fue inmediato. Otra de las cosas que me decidió fue el ver la

Sala Francisco Nieva

, pues es una historia que no se puede contar desde un teatro a la italiana, pues me parecía que no llegaría. Me interesaba la cercanía. El escenógrafo y arquitecto

Carles Cugat

ha conseguido crear un restaurante de diseño. Una escenografía muy bonita y que funciona muy bien y la historia sucede en la vida y en la cercanía de de las mesas de un restaurante. Es muy sencilla.



FOTO:

Según **Carlos**, **Harold Pinter** es

*- un autor absolutamente crítico con el tiempo en que vive. Le interesa la búsqueda de la verdad, aunque diferencia claramente si se realiza dentro del juego teatral o del juego de la sociedad. Presentamos una verdad teatral en la que ha participado un equipo extraordinario de actores, colaboradores y técnicos. De la verdad social son los espectadores los que tienen que participar. En **Celebración** es la obra en que más se nota esto. No es sólo una crítica a la*

*superficialidad de la sociedad
sino que incide en aspectos más concretos. Por
ejemplo hemos pasado una huelga general que no es
ni huelga ni es general. Se pactan los servicios y los
sindicatos no hacen huelga, sino que van a trabajar.*

FOTO: DAVID UJA



En *Celebración* son una serie de matrimonios de hoy

- *Están condicionados por el juego social, por ejemplo los matrimonios de un colectivo no se divorcian si no lo permite la sociedad. Pinter lo que pone son problemas y problemas y no intenta dar la solución. En esta obra hay muchas preguntas que*

*no tienen respuesta,
porque a estos personajes no les importa nada lo que
le pasa al otro. Por eso muchas cuestiones quedan en
el aire.*

Al personaje,

Pinter

*nunca le dice lo que tiene que hacer. Es el personaje
quien tiene que elegir lo que debe hacer. Nuestra
locura es la búsqueda de la verdad y la verdad
absoluta nunca se obtiene. Por eso sus finales son
abiertos y cíclicos, ya que no se acaba nunca.*

□ FOTO: DAVID RUANO

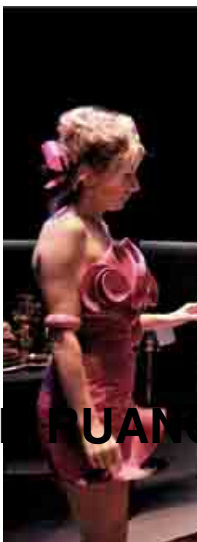

Al llevar la obra al restaurante se han añadido tres
personajes: una pianista (**Cristina Presmanes**), un

cantante (

Joselo Esbrí

) y un camarero 2 (

Rodrigo Mendiola

).

Cristina

se ha encargado también de la selección musical.

- *El cantante y el pianista los he introducido –
añade*

Carlos

-,

*porque estamos en un restaurante de lujo, en el que si
se canta una canción todo el mundo la escucha y
aplaude. Hemos recuperado canciones de los años 80
y 90:*

Sergio Dalma

,

Alaska

...

La interacción con el público se marca especialmente porque los espectadores también están sentados ante otras mesitas. No hay filas de butacas. De todos modos en el caso de que el público interviniera, aunque no está previsto en principio

Carlos

declara:

- *Si interviene todo está controlado.*

Celebración. CDN. 2010

Escrito por www.madridteatro.net

Lunes, 06 de Diciembre de 2010 18:14 - Actualizado Lunes, 21 de Febrero de 2011 08:22

FUNCIÓN	
De martes a sábado:	19:00 H.
Domingos:	18:00 H

Título: *Celebración*

Autor: *Harold Pinter*

Traducción: *Ana Riera*

Escenografía: *Carles Cugat*

Vestuario: *Pepe Corzo*

Iluminación: *Juan Gómez Cornejo*

Videoescena: *Álvaro Luna*

Composición y Arreglos Musicales: *Cristóbal Pressac*

Cartel: *Peret*

Fotos: *David Ruano*

Vídeoclip: *Paz Producciones*

Producción: *Centro Dramático Nacional*

Intérpretes(por ~~Lo de Ballobet (Colia)~~), **María Casal (Susi)**, **Jesús C**

Músicos en escena ~~lo de Ballobet (Colia)~~ **Enzo Esbrí (cantante)**, **Cristina Presma (pista)**

Dirección: **Carlos Fernández de Castro**

Duración: **65 minutos**

Estreno en Madrid: **Teatro Valle Inclán (Sala Francisco Nieva), 26 – XI**



FOTO:



Más información

[Entrevista](#)

[Celebración. CDN. 2010.](#)

www.madridteatro.net



TEATRO VALLE INCLÁN

(Polivalente)

DIRECTOR: GERARDO VE

SALA PRINCIPAL:

Aforo: 510

SALA FRANCISCO NIEVA

Aforo: 150

PZ. DE LAVAPIÉS, S/N

28012 – MADRID

TF. 91 310 15 00

METRO: LAVAPIÉS

cdn@inaem-mcu.es

<http://cdn.mcu.es>