

Divorciadas, evangélicas y vegetarianas.

Escrito por www.madridteatro

Martes, 13 de Julio de 2010 17:56 - Actualizado Lunes, 06 de Septiembre de 2010 07:31



DIVORCIADAS, EVANGÉLICAS Y VEGETARIANAS



Hace unos 10 años en Madrid aterrizaba *Divorciadas*,¹ *evangélic*

as y
etarianas

² *veg*

de
Gustavo Ott

.

Ahora vuelve al
Teatro Compac³ **Gran Vía**

Divorciadas, evangélicas y vegetarianas.

Escrito por www.madridteatro

Martes, 13 de Julio de 2010 17:56 - Actualizado Lunes, 06 de Septiembre de 2010 07:31



en el

PEQUEÑO TEATRO GRAN VÍA

Del 8 de julio al 29 de agosto de 2010

Hace unos 10 años en Madrid aterrizaba *Divorciadas, evangélicas y vegetarianas* de **Gustavo Ott**.

Divorciadas, evangélicas y vegetarianas.

Escrito por www.madridteatro

Martes, 13 de Julio de 2010 17:56 - Actualizado Lunes, 06 de Septiembre de 2010 07:31

Ahora vuelve en los

Veranos de la Villa

al Pequeño

Teatro Compac

Gran Vía

y con la misma productora y la misma dirección :

Los profetas

(

Juan Ramón Pérez

,

Fernando Navas

y

Carmelo Alcántara

). La motivación es el 20 aniversario del autor, pero con la ventaja según los productores de que se trata de un texto atemporal y que se mantiene muy fresco.

□□□□□□□□□□□□□□□□

□ **CARMEN SÁNCHEZ** □



□□□ 2000: □ **PALOMA TABASCO**

□□□□□□□□□□□□□□□□

□ **MARI CÁRMEN SÁNCHEZ** □



2010: **BLANCA RODRIGUEZ / YANET SIERRA**

El reparto está compuesto por **Blanca Rodríguez** (*Divorciada*), **Yanet Sierra** (*Evangélica*) y **Mari Carmen Sánchez**

(

Vegetariana

). Cada una de las actrices pertenece

Divorciadas, evangélicas y vegetarianas.

Escrito por www.madridteatro

Martes, 13 de Julio de 2010 17:56 - Actualizado Lunes, 06 de Septiembre de 2010 07:31

a diversas áreas geográfica:

Blanca

es canaria,

Yanet

cubana y

Mari Carmen

andaluza.

Sus personajes provienen de la desgracia personal.

Según sus creadores:



- El mensaje de la obra es muy positivo, pues subraya la fuerza de la amistad, al mismo tiempo que

Este texto de **Gustavo Ott** ha sido representado en muchos países: Italia, Estados Unidos, Perú, Inglaterra, Argentina, Chile, México, Costa Rica, Colombia, Dinamarca, República Checa, República Dominicana, Puerto Rico, Panamá, Brasil, Venezuela, Polonia...

Divorciadas, evangélicas y vegetarianas.

Escrito por www.madridteatro

Martes, 13 de Julio de 2010 17:56 - Actualizado Lunes, 06 de Septiembre de 2010 07:31



□□ FOTO: DANIEL DELGADO

YANET SIERRA / BLANCA RODRÍGUEZ

Divorciadas, Evangélicas y Vegetarianas

FUNCIÓN

De miércoles a viernes:	21 h.
-------------------------	--------------

Sábados:	20:00 h	. y	22:30 h.
----------	----------------	-----	-----------------

Domingos:	19:00 h.
-----------	-----------------

PRECIO

18 €, 21€

Autor: *Gustavo Ott* **Título:** *Divorciadas, evangélicas y vegetarianas.*

Diseño escenográfico:
Diseñador: *Bele 'n Coruña*
Diseñador de animaciones: *Fernando Ramos*

Composición musical: *Ramos*

Construcción de escenografía:
Arquitecto: *Bele 'n Coruña*

Sastra: *Bele 'n Coruña*

Ilustración de vestuario: *Ramos*

Maquinaria: *Roque alcántara, Manuel Artiles y Carlos Ramos*

Iluminador: *Carlos Ramos*

Diseño gráfico: *Hermosilla*

Fotografía ~~David Delgado~~

Prensa: *Antonio rojaas*

Intérpretes: *Blanca Blanca Rodríguez (la divorciada)*

Voces: *Fernando Navas (locutor), Carmelo*

Dirección y producción: *Rérez, Fernando Navas*

Duración: *1h. 30m.*

Género: *Comedia*

País: *España*

Idioma: *español*

Reestreno en Madrid: *Teatro Gran Vía, 8 - VII- A*



MARI CARMEN SÁNCHEZ RODRÍGUEZ



FOTOS: DAVID

Más inform

[Evangelistas, divorciadas y vegetarianas en el Bar.](#)

Divorciadas, evangélicas y vegetarianas.

Escrito por [www.madridteatro](http://www.madridteatro.net)

Martes, 13 de Julio de 2010 17:56 - Actualizado Lunes, 06 de Septiembre de 2010 07:31

www.madridteatro.net

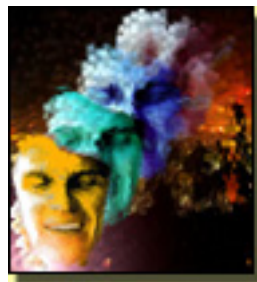

TEATRO COMPAC GRAN VIA PEQUEÑO TEATRO GRAN VÍA C/GRAN VÍA 66

**28013 - MADRID
(AFORO, 850)
TF. 91 541 55 69
PARKING: Pza. E
Flor Baja/Snto. D
Gral. Mitre/**

METRO: Pza Esp
Santo Domingo, L
AUTOBÚS, Lin: 1