FLAMENCO Y COPLA EN LA VILLA

[2008-11-13]

Tres Días: 23, 24 y 25 de octubre dan un repaso a la copla en el Teatro Fe

---

FLAMENCO Y COPLA EN LA VILLA

"MORIREMOS NOSOTRAS,
MORIRÁN LOS QUE NAZCAN,
SEGUIRÁ LA COPLA"

(JUANITA REINA)

Tres Días: 23, 24 y 25 de octubre dan un repaso a la copla en el **Teatro Fernán Gómez**. Es irremediable que los profanos en esto del cante de la copla, cuando se menciona “copla” llevemos el recuerdo un tanto lejos y teñido de guardarropía. No obstante estos 23, 24 y 25 lo inundan cantantes de “copla”, cuyos nacimientos no van mucho antes del 1979. Se trata, pues, de una “copla joven”, que

Juan Valderrama

– hijo del mítico

Juanito Valderrama

– aclara:

JUAN VALDERRAMA

FOTO: ANDRÉS DE GABRIEL

- *Nuestra labor es la de la composición. Escribir nuevas copias que las hacen cómo. No se trata de qu*

Carlos Cano **Secrit**

Y es que la copla trasciende el tiempo. **Manuel Lombo**, otro de los que intervienen en esta trilogía de la copla, recuerda.

- *Curiosamente hace poco un video sobre el espectáculo de Sevilla 1992, en la que cantaban,*

Azabache **Rocío Jurado**

MANUEL LOMBO
FOTO: A. DE GABRIEL

SI NO FUERA POR *RADIOLÉ*
NO SE OIRÍA COPLA

Este renacer parece confirmarse con el mundo discográfico de números de ventas alto. No obstante **Juana Dolores** – hija de **Juanito Valderrama** - presenta una queja:

[redacted] *ras no* [redacted]

[redacted] *Verde*.

ANTONIO
AMORES

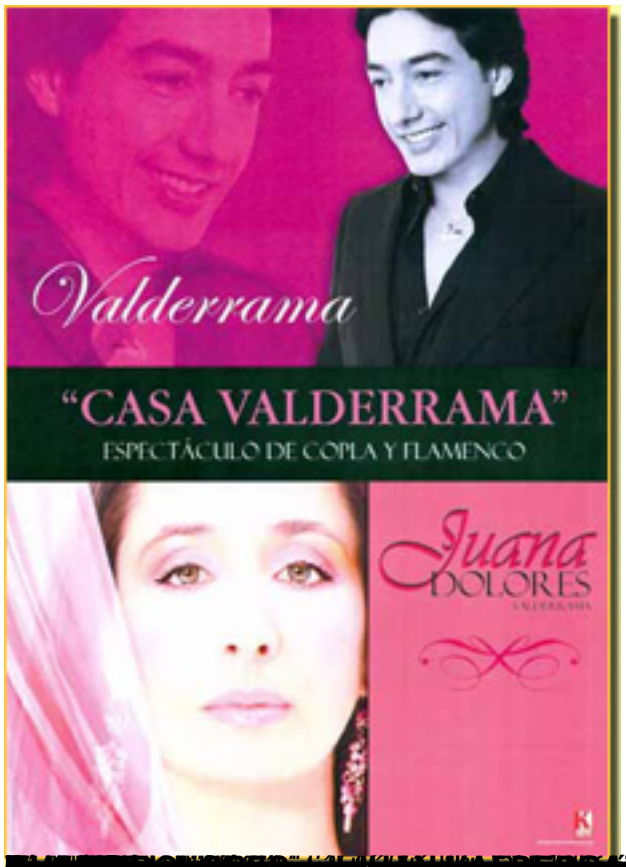
Valderrama
"CASA VALDERRAMA"
ESPECTÁCULO DE COPLA Y FLAMENCO
Juana
DOLORES

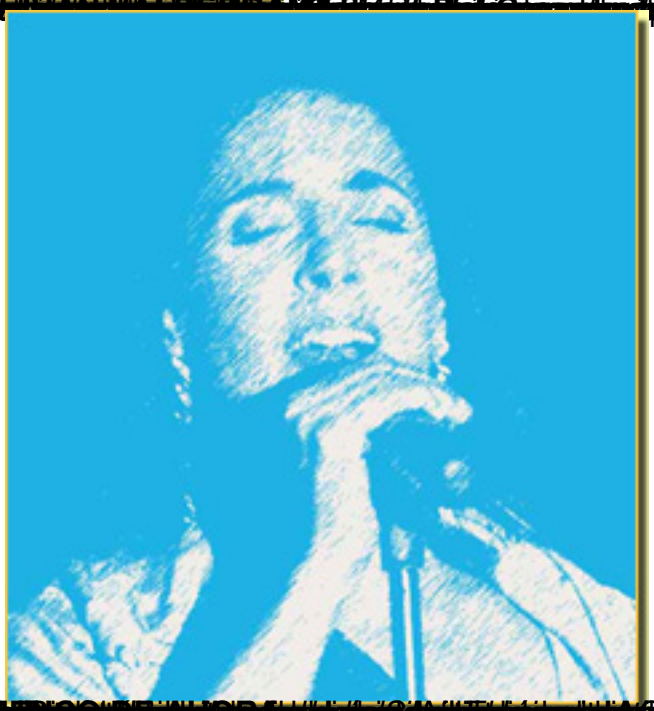

con

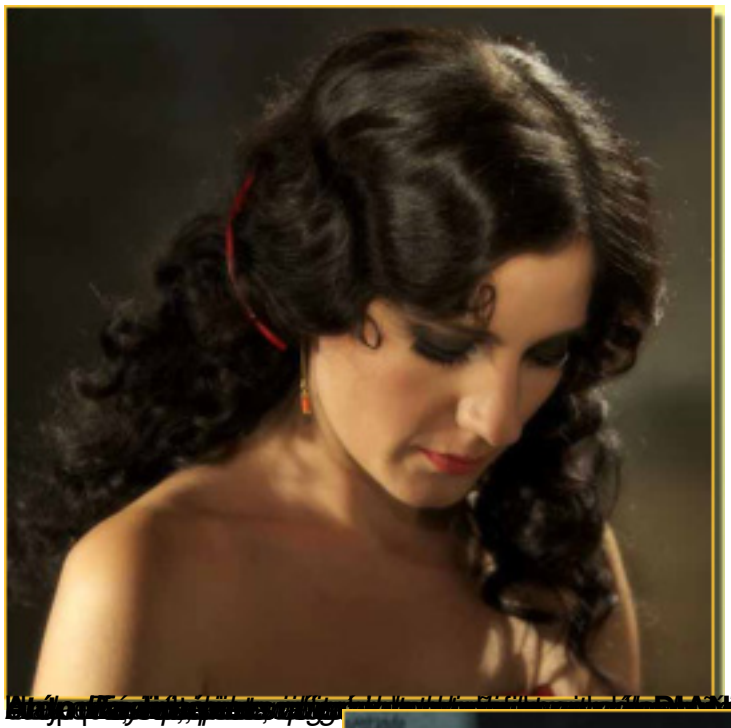

Más información

FLAMENCO Y COPLA EN LA VILLA - Información General

Amores a plena luz - Libro

www.esmadrid.com/teatrofernangomez

www.diananavarro.org

www.antoniomejias.es

www.juanvalderrama.com

José Ramón Díaz Sande
Copyright©diazsande