

Si tú no hubieras nacido. Teatro para bebés

Escrito por www.madridteatro.net.

Domingo, 14 de Marzo de 2010 18:14 - Actualizado Jueves, 13 de Mayo de 2010 11:46



TEATRO PARA BEBÉS

en el TEATRO FERNÁN GÓMEZ de MADRID

ANDA

SI TÚ NO HUBIERAS NACIDO

[2008-11-27]

ANDA - del 1 de noviembre al 18 de diciembre de 2008

SI TÚ NO HUBIERAS NACIDO - del 20 de diciembre de 2008 al 22 de febrero de 2009

Si tú no hubieras nacido. Teatro para bebés

Escrito por www.madridteatro.net.

Domingo, 14 de Marzo de 2010 18:14 - Actualizado Jueves, 13 de Mayo de 2010 11:46



Teatro para bebés de 2008

En su momento sorprendió una iniciativa del **Teatro Fernán Gómez** – entonces Centro Cultural de la Villa de Madrid – con

Teatro para bebés

. Una experiencia recogida de otros países, pero que no dejaba de ser una novedad insólita para nosotros, pues a lo más que los profanos en bebé llegábamos es al llamado Teatro infantil. ¿Qué podría entender un bebé de lo que pusiéramos sobre la escena?

- Hace 1 año comenzamos **Saliendo de la Cascaron** en el recuerdo

La experiencia r
Mora Aprenda, c

Si tú no hubieras nacido. Teatro para bebés

Escrito por www.madridteatro.net.

Domingo, 14 de Marzo de 2010 18:14 - Actualizado Jueves, 13 de Mayo de 2010 11:46



La OPI incierta es el colectivo español que se ha especializado en **Teatro para bebés**.



~~El teatro para bebés es una forma de teatro que se dirige a los niños desde su nacimiento hasta los tres años de edad. Se trata de un teatro que busca despertar la curiosidad y la imaginación de los niños, a través de la música, el movimiento y la manipulación de objetos. Este tipo de teatro es muy importante para el desarrollo del niño, ya que le ayuda a conocer su entorno y a expresarse a través del juego.~~

Si tú no hubieras nacido. Teatro para bebés

Escrito por www.madridteatro.net.

Domingo, 14 de Marzo de 2010 18:14 - Actualizado Jueves, 13 de Mayo de 2010 11:46

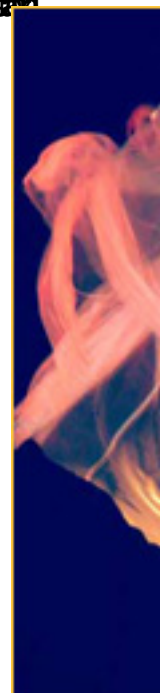

Si tú no hubieras nacido. Teatro para bebés

Escrito por www.madridteatro.net.

Domingo, 14 de Marzo de 2010 18:14 - Actualizado Jueves, 13 de Mayo de 2010 11:46



Más información

[***Anda - Si tú no hubieras nacido - Entrevista***](#) >>

[***www.esmadrid.com/teatrofernangomez***](http://www.esmadrid.com/teatrofernangomez) >>

[***www.madridteatro.net***](http://www.madridteatro.net)

Si tú no hubieras nacido. Teatro para bebés

Escrito por www.madridteatro.net.

Domingo, 14 de Marzo de 2010 18:14 - Actualizado Jueves, 13 de Mayo de 2010 11:46



TEATRO FERNÁN GÓMEZ

Directora: Mora Apreda

Sala I Sala Guirau

Aforo: 776

Pz/ de Colón, s/n

28001 - Madrid

Metro: Colón, Serrano

Bus: 5/14/27/45/21/53/150/1/9/19/51/74

RENFE: cercanías.

Entradas: Caixa Catalunya en

www.telentrada.com y

Tf. 902 10 12 12

Tel-reservas grupos: 91 480 03 33 37

infomadrid@teatromadrid.es

Si tú no hubieras nacido. Teatro para bebés

Escrito por www.madridteatro.net.

Domingo, 14 de Marzo de 2010 18:14 - Actualizado Jueves, 13 de Mayo de 2010 11:46
